Travaillez, et veillez ! Le Maître va venir…

Après avoir clos l'année liturgique par la fête du Christ Roi de l'univers, nous voici au seuil du recommencement du cycle : à nouveau nous entrons dans l'Avent. A nouveau nous sommes invités à creuser en nous l'attente de Celui qui va venir se faire l'un d'entre nous, nous rejoindre dans nos précarités et nos vulnérabilités : le Roi de l'univers, en ce petit enfant né en pleine nuit, dans un abri de hasard, loin de chez lui.

Le Père Christophe le soulignait dimanche dernier : le Christ s'identifie aux pauvres, le Christ se révèle dans les pauvres, le Christ s'est fait pauvre. Dès lors, quel est le pauvre autour de moi qui me révèle le Christ ? Et quel est le pauvre en moi que le Christ veut rejoindre ?

Pour le reconnaître, il faut être vigilant, il faut veiller. La véritable préparation à Noël n'est pas celle d'une échéance sur notre agenda qu'il faut réussir, comme chaque année : le sapin, les cadeaux, le repas… Bien sûr tout cela est indispensable et bon, cela constitue notre vie ici et maintenant. Le Maître qui s'est absenté en nous laissant le domaine a fixé à chacun son travail, et les paraboles de ces derniers dimanches nous ont toutes rappelé qu'il faut faire fructifier nos talents dans le monde. Mais c'est à un niveau plus profond que le Christ nous attend. Il nous attend dans la radicale pauvreté de nos cœurs. Et pour nous tenir à cette profondeur, il faut veiller. Ne pas être accaparé par le faire et l'avoir, mais discerner en soi-même et dans l'autre, l'affamé et l'assoiffé en attente de la vraie vie, en attente de Dieu.

Marie était vigilante.

Ainsi a-t-elle pu dire immédiatement et sans réserve oui à l'Ange, oui à l'irruption de Dieu dans sa vie. Pensons à elle et à Joseph pendant la gestation de Jésus : comme tous les parents, ils veillent, prêts à l'évènement qui va changer le cours de leurs vies et du monde. Nous aussi, veillons. Ce n'est qu'ainsi que nous ne manquerons pas l'irruption de Dieu dans nos vies – aujourd'hui, dans nos pauvretés, dans l'humilité de la crèche et du pain et du vin consacrés ; et demain, peut-être tout à l'heure, dans la gloire de son retour définitif.

Hervé Drouet



Maurice Denis,
Sacré-Cœur crucifié,
1894

1È LECTURE : **IS 63, 16B-17.19B ; 64, 2B-7**
PSAUME : **79 (80), 2AC.3BC, 15-16A, 18-19**
2È LECTURE : **1 CO 1, 3-9**
ÉVANGILE : **MC 13, 33-37**

ENTRÉE

1- Témoin fidèle de l'amour du Père,
Viens, seigneur Jésus !
Brillante étoile annonçant le matin,
Viens, seigneur Jésus !

R. Nous t'attendons, amen, alléluia!
Nous t'attendons, amen, alléluia!

2. Roi des rois et Seigneur des seigneurs,
Viens, seigneur Jésus !
Toi qui sondes les reins et les cœurs,
Viens, seigneur Jésus !

3. Premier-né d'entre les morts,
Viens, seigneur Jésus !
Toi qui fus mort et qui as repris vie,
Viens, seigneur Jésus !

PSAUME

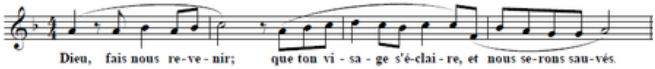

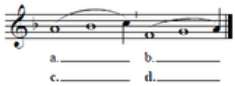

1. Berger d'Isra-ël, é-coute,
resplendis au des-sus des Kérou-bim !
Ré-veille ta vail-lance
et viens nous sau-ver.

2. Dieu de l'uni-vers, re-viens !
Du haut des cieux, regarde et vois :
visite cette vigne, protège-la,
celle qu'a plan-tée ta main puis-sante.

3. Que ta main sou-tienne ton proté-gé,
le fils de l'homme qui te doit sa force.
Jamais plus nous n'i-rons loin de toi :
fais-nous vivre et invo-quer ton nom !

COMMUNION

R. Prenez et mangez, ceci est mon corps,
Prenez et buvez, voici mon sang !
Ouvrez vos cœurs !
Vous ne serez plus jamais seuls : je vous donne ma vie.

1- Demeurez en moi, comme je demeure en vous,
Qui demeure en mon amour, celui-là portera du fruit.
Comme Dieu, mon Père, ainsi je vous ai aimés.
Gardez mes paroles, vous recevrez ma joie !

2- Je vous ai choisis pour que vous portiez du fruit.
Gardez mon commandement et vous demeurerez en moi.
Comme je vous aime, aimez-vous d'un seul Esprit.
Je vous donne ma vie : vous êtes mes amis !

3- Je vous enverrai l'Esprit Saint, le Paraclet.
Il vous conduira au Père et fera de vous des témoins.
Cherchez, vous trouverez, demandez, vous obtiendrez,
Afin que le Père soit glorifié en vous !

SORTIE

R. Allez par toute la terre
Annoncer l'Évangile aux nations !
Allez par toute la terre, Alléluia !

1- De jour en jour proclamez son salut,
Racontez à tous les peuples sa gloire,
A toutes les nations ses merveilles !

2- Adorez le Seigneur, éblouissant de sainteté.
Allez dire aux nations : Le Seigneur est roi !
Il gouverne les peuples avec droiture !

HORAIRES DE LA PAROISSE

Messes dominicales
Samedi à 18h30 (anticipée, à la chapelle de la Vierge)
Dimanche à 10h45 et 18h30
Messes en semaine - *à la chapelle de la Vierge*
à 8h30 du mardi au samedi
à 18h30 du mardi au vendredi
Adoration eucharistique
Mercredi de 19h à 20h et jeudi de 9h00 à 9h30
Accueil dans l'église
Par une équipe de paroissiens du mardi au vendredi de 10h à 12h, dimanche de 14h30 à 17h30
Par un prêtre (**confessions** possibles) mardi, jeudi, samedi de 16h30 à 18h15

DANS LES JOURS À VENIR

Mercredi 2 Décembre
EVEN : La ville où tout est un - 19h30 à l'église, entrée rue Fénelon
Conseil paroissial aux affaires économiques

Vendredi 4 décmbre
Préparation au mariage
Préparation au baptême des petits enfants

Mercredi 9 décembre
10 h MCR : Le groupe du mouvement chrétien des retraités de la paroisse. Vous êtes retraité, vous avez moins de 100 ans, le MCR vous attend ! Dans une ambiance joyeuse et fraternelle, nous partageons, avec le père Marc, notre vécu autour de thématiques propres à notre situation de retraité en nous appuyant sur la Parole de Dieu et la Tradition.

CHERCHEURS DE DIEU

Dimanche des chercheurs de Dieu, une fois par mois à 10h, avant la messe de 10h45. La messe est expliquée à ceux qui le souhaitent - Tous les chercheurs sont les bienvenus
Prochain rdv dimanche **29 novembre**

Jeudis bibliques, une fois par mois de 20h30 à 22h, découverte de la Bible ensemble - sans inscription
Prochaine rencontre jeudi **17 décembre**

Soirée de louange, une fois par mois, venez louer et adorer le Seigneur ! La soirée est suivie d'un apéro, rdv **le 10 décembre !**

DENIER DE L'ÉGLISE

Chaque semaine, **des enfants découvrent la foi, des jeunes et des moins jeunes se préparent à un sacrement, et des personnes de la rue trouvent chez nous un accueil fraternel**. Notre paroisse ne reçoit aucune subvention et n'a pour seule ressource que votre générosité.

Vous pouvez donner grâce aux enveloppes disponibles à la sortie de l'église ou en **quelques clics sur le site du diocèse de Paris** (en choisissant Saint-Vincent-de-Paul), avec 66 % de réduction d'impôt pour les particuliers. Les entreprises peuvent aussi donner au Denier et bénéficier d'une réduction d'impôt sur les sociétés de 60 %. Un grand merci pour votre soutien !

le DENIER de l'Église Catholique

BAZAR DE NOËL

La Coloc vous invite pour son fabuleux Bazar de Noël (marché de créateurs). Venez faire vos cadeaux ou tout simplement découvrir les lieux de vie de notre coloc.
Vendredi 4 décembre, 12h-20h.
Samedi 5 décembre, 10h-20h.
Dimanche 6 décembre, sortie de messe-18h.
De 2€ à 1000€.

WEEKEND PAROISSIAL

Le **22 - 23 mai 2027** : enfants, parents, grands-parents, **nouveaux dans la paroisse ou ancrés** depuis longtemps, vous êtes les bienvenus à ce week-end festif pour se retrouver ensemble et avec Dieu !
A Montligeon, au cœur du parc naturel régional du Perche.

KERMESSE 2026

"Je suis très heureuse de ma journée ! Et pourtant nos amis sont ce week-end en Province sans nous. Mais nous n'avons pas hésité à dire que nous restions à SVP et je n'ai aucun regret. C'était un beau moment joyeux de rencontres et d'échanges et je suis très heureuse d'avoir passé un grand moment à la kermesse. Quand je suis repartie vers 18 heures, toutes les tables sur le parvis étaient remplies de personnes qui papotaient, dont des jeunes parents qui avaient ouvert une bouteille de vin et discutaient. Les marches étaient pleines de jeunes qui mangeaient des crêpes, et les squares d'enfants qui jouaient. C'était vraiment l'église au milieu du village !" (témoignage d'une paroissienne)

MERCI à vous organisateurs, responsables de stands, aides en tous ordres, participants, acheteurs généreux, artistes du rangement, scouts, guides et pio-ka ! **L'édition 2026 a été très réussie** : joie incroyables, rencontres transformantes et bons résultats ! Vivement 2027.

Père Christophe+

ENTRONS DANS L'AVENT

Rendez-vous dans l'église le jeudi 10 décembre dès 20 h pour vivre ensemble notre veillée miséricorde & mission et préparer nos cœurs à Noël. Une soirée pour se laisser transformer par la miséricorde. Une soirée pour donner la première place à Dieu. Une soirée pour plus le faire connaître. Une soirée pour mieux l'aimer.

🕯️ **L'église est entièrement éclairée à la bougie, c'est magnifique, venez accompagnés** 🕯️

HIVER SOLIDAIRE

Cette année encore notre église va accueillir pour la période hivernale 6 personnes de la rue. Hiver Solidaire a besoin de votre aide. Réunion des bénévoles dimanche 29 novembre à 19h30 au 5 rue de Belzunce.

À TOUS LES AMATEURS DE LÉGUMES BIO, FRAIS ET LOCAUX

L'**AMAP** de Saint-Vincent-de-Paul reprend du service ! Toutes les mardis soirs, Pierre, maraicher à Ris-Orangis, livre des paniers de légumes de saison dans la cour du presbytère au 5 rue de Belzunce. C'est l'occasion de se rencontrer entre voisins, de découvrir de bons produits locaux et de faire des économies de temps et d'argent !
Il reste des places pour s'inscrire, potagerdemonsieurvincent@gmail.com

Où ? Au 5 rue de Belzunce, dans la cour
Quand ? Les mardis soirs à partir de 18h30
Combien ? 12 euros pour le petit panier,
18 euros pour le grand panier



LES GRANDES DATES À NOTER

Jeudi 10 décembre
Soirée Miséricorde pour entrer en Avent dans l'église illuminée par des bougies

Dimanche 13 décembre
Dimanche de la joie, Joie XXL, préparer Noël avec les Scouts et Guides de France, le catéchisme, l'aumônerie

Du 18 au 24 janvier
Visite pastorale par le vicaire général

Jeudi 11 mars
Soirée Miséricorde

Jeudi 25 au samedi 27 mars
Célébration du triduum pascal conclu avec la veillée pascale et le baptême des catéchumènes

Samedi 24 avril
Braderie de la paroisse

WE du 22-23 mai
Weekend paroissial

Samedi 12 juin
Pèlerinage cycliste

Dimanche 20 juin
Clôture de l'année